ファミリーコンピュータ・ファミコン は任天堂の商標です。

©1988 TOKUMA SHOTEN
LICENSED FROM
DATA EAST CORP.

製作／徳間書店インターメディア株式会社
〒105 東京都港区新橋4-10-7 TEL.03(432)4471

発売／株式会社 徳間書店
〒105 東京都港区新橋4-10-1 TEL.03(433)6231

販売／株式会社 徳間コミュニケーションズ
〒105 東京都港区新橋1-18-21 TEL.03(591)9161

任天堂 ファミリーコンピュータ™ シリーズ用

FAMICOM FAMILY

CAPTAIN SILVER™

キャプテン シルバー

TOKUMA SOFT GTS-CK

とりあつかいせつめいしょ
取扱説明書

目次

プレ・ストーリー ……1P
コントローラーの使用方法 ……2P
メイン画面とサブ画面 ……3P
各ステージの攻略方法……4P～9P
ボーナスステージ ……10P
情報画面 ……10P
各ステージ中にあるアイテム ……11P
SHOPで買えるアイテム ……12P

ご注意

- ご使用後はACアダプターをコンセントから必ず抜いておいてください。
- テレビ画面からできるだけ離れてゲームをしてください。
- 長時間ゲームをする時は、健康のため、約2時間ごとに10分～15分の小休止をしてください。
- 精密機械ですので極端な温度条件下での使用や保管、および強いショックを避けてください。また絶対に分解しないでください。
- 端子部に手を触れたり、水をぬらすなど汚さないでください。故障の原因となります。
- シンナー・ベンジン・アルコール等の揮発油でふかないでください。

プレ・ストーリー

それは、いつとも知れぬ昔の話。ある国に一人の若者がおった。若者の名はジム。
まけず嫌いで、気は強いが根はやさしい。まあどこにでもいるような若者じゃった。
ある日、そのジムが屋根裏部屋で妙に古ぼけた地図を見つけたんじゃ。
地図の裏にはこう書かれとった。

わが名はシルバー。
この地図に、わが一生をかけて集めた宝のありかをしるす。
この地図を手にした者には、その宝をあたえよう。
ただし、その者は同時に危険を手にいれることになるだろう。

なんとまあ、その地図はキャプテン シルバーの財宝をしるした、とんでもないモノだったんじゃ。
ジムがこのあと、どうしたかは話さんでもわかるじゃろう?
その時から、ジムの危険にして奇妙なる冒険がはじまったと、いうわけなんじゃ。

コントローラー使用方法

Ｉコントローラー

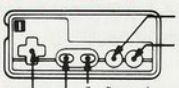

●✥ボタン　プレーヤー移動。
左・右を押すとプレイヤーが左右に移動します。
上を押すと、はしごを登ります。
また、SHOPや情報画面に入ることができます。
下を押すと、はしごを降ります。

●SELECTボタン　ポーズ機能。ゲーム途中でストップできます。再会する時は、もう一度押します。

●STARTボタン　サブ画面への切り替えができます。

●Aボタン　ジャンプすることができます。

●Bボタン　剣で攻撃できます。また、SHOPでアイテムを買えば発射します。

メイン画面とサブ画面

サブ画面について　サブ画面へは、コントローラーのSTARTボタンでチェンジします。SHOPで買ったパワーアップアイテム・弾の方法を替えるアイテムを表示し、使用したいアイテムの下にカーソルを合わせて、Ⓐボタンを押せばアイテムを使うことができます。

1ステージ

ステージ最初の方にでてくるギャーオ(化け猫)を必ず倒して進み、ハロウィーは無理せずジャンプしてかわしましょう。そして、必ずボーナスステージに入りましょう。
SHOPでは、ザッターとスリーウエイを！
(ステージ2のボスに効果的です)ステージ1後半では、忘れずにSHOPで買ったアイテムを装備しましょう。

2ステージ

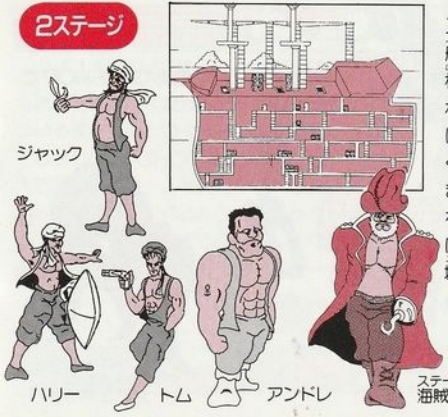

ステージ2では、はしごを使わず船のマストから飛び降りて下の甲板に降りるようにしましょう。それからボーナスステージも忘れずに入ること。船の中では、なるべく最短コースを通ってボスの部屋まで行くようにして、途中ライフを回復してくれるおたすけおばばに会いましょう。樽は、むやみに壊さず進みましょう。

3ステージ

船をうまく操り、ジョナサンやジョーズダソを素早く倒すことが先決です。SHOPでは、フレアーやビックフレアー、トリプルアタックを買いましょう。

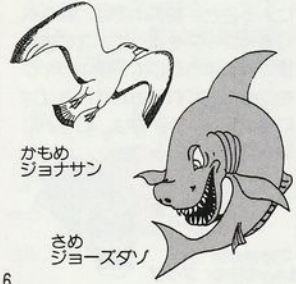

かもめ
ジョナサン

さめ
ジョーズダソ

穴男
ナベリン

穴男
バービィ

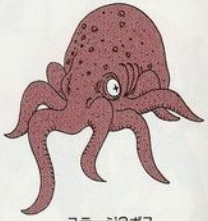

ステージ3ボス
大ダコ オクトパ

4ステージ

ここでは、現地人の家が3つ(SHOPも含めて)ありますが、おじゃまばばのいる家に入るとライフを半分取られてしまうので、SHOP以外は、あまり入らないように…。神殿の中に入ったら、すぐ出現してくるルンボをしゃがんで攻撃を交わしながら倒しましょう。お金がなければ、必ずボーナスステージへ!

ステージ4ボス
邪神ウンバボ

ゾンビ獣
ボルゴン

ドホッホッ

ウバッホ

神の使い
ルンボ

毒ガニ
カニガニ

5ステージ

ここでは、焦らず少しずつ進むようにします。木やラドン・ガリガリの出現ポイントは決まっていますので、早く覚えることです。このステージのボスは、サンダーに弱いので、SHOPでは必ずサンダーを買いましょう。エレベーターでのアクションが苦手ならば、怪鳥ロックの上に乗って運んでもらいましょう。

6ステージ

最終ステージのここでは、まずなんといってもモジュラに苦しむことになるでしょう。このモジュラは、ビックフレアーとトリプルアタックでジャンプしながら連射して進みます。SHOPでは、サンダーを買います。もし、お金がなくて買えなくても、キャプテンシルバーは、ザッターでも倒せますから無理に買わなくても大丈夫です。

ボーナスステージ

ステージ1・2・3・4・6の各面にはボーナスステージがあり、そこには$マークのお金がたくさんあります。ここでは、タイム制で早くマークを取らないと強制的に通常のステージへ戻されてしまいます。このボーナスステージの入り方は、ステージによって異なり、情報画面で教えてくれます。ボーナスステージを出るには、ドアの所でコントローラーの十字ボタン上を押して下さい。

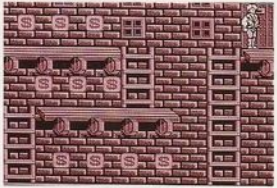

情報画面

各ステージの至る所（例えばステージ1の建物の中）にこの画面に入れる場所があります。

プレイヤーは、ステージ中、奥に入れそうな前でコントローラーの十字ボタンの上を押せばこの画面にチェンジします。情報画面には2種類あり、1つは『おたすけおばば』がいてプレイヤーに色々な情報を教えてくれたり、ライフを回復してくれます。もう一方は、『おじゃまばば』がいて、プレイヤーにウソの情報を流したり、ライフを半分にしたりします。コントローラーのⒶボタンで会話がチェンジし、更に情報画面から出ることができます。

各ステージ中にあるアイテム

ゴールドソード

一定時間、プレーヤーの色が変わり、敵が発射する弾を破壊することができる。

ジャンプシューズ

一定時間、通常よりも高くジャンプすることができる。

時計

一定時間、タイムカウントをストップさせることができる。

SHOP

ステージ上にある各SHOPには、様々なアイテムが売られています。現時点でのスコアが所持金となっていて、プレイヤーは十字ボタン・上でSHOPに入りその額に応じて買うことができます。アイテムは、カーソルを動かして欲しいアイテムの下でⒶボタンを押せば手に入れることができます。SHOPを出たい時は、カーソルをEXITに合わせてⒶボタンを押します。

SHOPで買えるアイテム

ムーンザッター 三日月型の光線で、フランケンに効果がある。

フレアー 威力はムーンザッターより強く、飛距離もある。ブップに効果的！

ビックフレアー フレアーをパワーアップしたもの。オクトパとウンバボに効果的！

サンダー 画面がフラッシュし、画面上の敵を全滅できる。ストーンフェイスに効果的！

※1～4までのパワーアップアイテムは、サブ画面により表示し、カーソルで選択、Ⓐボタンで決定して使用することができます。

トリプルアタック(三連射) どのパワーアップアイテムも三連射できる。

トリプルボム どのパワーアップアイテムも一度に3発、平行に発射することができる。

スリーウェイ どのパワーアップアイテムも、プレイヤーから上・左・右に発射できる。

薬 買ったその場で、ライフが満杯になる。

1UP プレイヤーが1UPします。